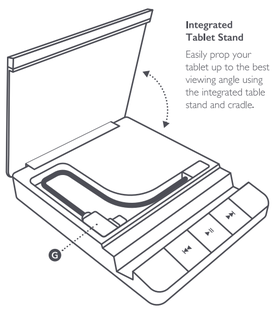

Integrated Tablet Stand

Easily prop your tablet up to the best viewing angle using the integrated table stand and cradle.

for/pour: Android tablets and iPads

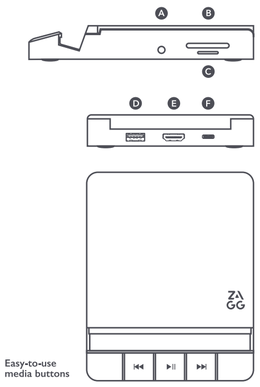

Easy-to-use media buttons

Welcome

EN

The 6-Port Media Hub plugs into your tablet and instantly gives you six more ports you can use to connect with other devices, like a phone, a monitor, data drives, and more.

For a full instruction manual, please visit **zagg.to/instructions**.

- (A) 3.5mm Audio Jack
- (B) SD Card Reader
- (C) Micro SD Card Reader
- (D) USB-A 3.2 - Supports up to10 Gbps data transfer
- (E) HDMI - Supports 4K resolution @ 60Hz
- (F) USB-C PD 3.0 100W Max pass-through charging and support up to 10 Gbps data transfer
- (G) Integrated USB-C Connection Cable

To Connect Your Device:
Lift the integrated tablet stand and plug the attached USB-C cable (G) to your device. The cable will power your device and enable the use of the six additional ports and three media keys.

Warranty:
At ZAGG, we are dedicated to making the best quality products. To back this up, this product is warranted for two years. This warranty does not affect any statutory rights that you may be entitled to. Keep a copy of your purchase receipt as proof of purchase. For more in-depth warranty information visit: https://www.zagg.com/warranty-policies/

FCC Caution:
This device complies with part 15 of the FCC Rules. Operation is subject to the following two conditions: (1) This device may not cause harmful interference, and (2) this device must accept any interference received, including interference that may cause undesired operation.
Any Changes or modifications not expressly approved by the party responsible for compliance could void the user's authority to operate the equipment.

Note: This equipment has been tested and found to comply with the limits for a Class B digital device, pursuant to part 15 of the FCC Rules. These limits are designed to provide reasonable protection against harmful interference in a residential installation. This equipment generates uses and can radiate radio frequency energy and, if not installed and used in accordance with the instructions, may cause harmful interference to radio communications. However, there is no guarantee that interference will not occur in a particular installation. If this equipment does cause harmful interference to radio or television reception, which can be determined by turning the equipment off and on, the user is encouraged to try to correct the interference by one or more of the following measures:
- Reorient or relocate the receiving antenna.
- Increase the separation between the equipment and receiver.
- Connect the equipment into an outlet on a circuit different from that to which the receiver is connected.
- Consult the dealer or an experienced radio/TV technician for help.

The device has been evaluated to meet general RF exposure requirement. The device can be used in portable exposure condition without restriction.

If you experience problems, please contact ZAGG Customer Service.
support.zagg.com | questions@zagg.com
1-800-700-ZAGG [9244]
00-1-801-839-3906 for international customers

©2024 ZAGG Inc. All Rights Reserved. ZAGG mark and logo are trademarks of ZAGG Inc.

The Adopted Trademarks HDMI, HDMI High-Definition Multimedia Interface, and the HDMI Logo are trademarks or registered trademarks of HDMI Licensing Administrator, Inc. in the United States and other countries.

Bienvenue

FR

Le hub à 4 ports se branche sur votre appareil et vous offre instantanément quatre ports supplémentaires que vous pouvez utiliser pour vous connecter à d'autres appareils, comme un téléphone, un moniteur, des lecteurs de données, etc.

Pour obtenir le manuel d'instructions complet, veuillez consulter le site **ZAGG.to/instructions.**

- (A) Prise audio 3,5 mm
- (B) Lecteur de carte SD
- (C) Lecteur de carte Micro SD
- (D) USB-A 3.2 - Prend en charge un transfert de données jusqu'à 10 Gbit/s
- (E) HDMI - Prend en charge la résolution 4K à 60 Hz
- (F) Chargement direct USB-C PD 3.0 100 W max et prise en charge d'un transfert de données jusqu'à 10 Gbit/s
- (G) Câble de connexion USB-C intégré

Garantie :
Chez ZAGG, nous nous engageons à fabriquer des produits de la meilleure qualité possible. Pour preuve, ce produit est garanti deux ans. Cette garantie n'affecte aucun droit statutaire auquel vous pourriez avoir droit. Conservez une copie de votre reçu d'achat comme preuve d'achat. Pour des informations plus détaillées sur la garantie, visitez : https://www.zagg.com/warranty-policies/

Attention FCC :
Cet appareil est conforme à la partie 15 des règles FCC. Son fonctionnement est soumis aux deux conditions suivantes : (1) Cet appareil ne doit pas provoquer d'interférences nuisibles et (2) cet appareil doit accepter toute interférence reçue, y compris les interférences qui peuvent provoquer un fonctionnement indésirable.

Tout changement ou modification non expressément approuvé par la partie responsable de la conformité peut annuler le droit de l'utilisateur à utiliser l'équipement.

Remarque : cet équipement a été testé et jugé conforme aux limites d'un appareil numérique de classe B, conformément à la partie 15 des règles de la FCC. Ces limites sont conçues pour fournir une protection raisonnable contre les interférences nuisibles dans une installation résidentielle. Cet équipement génère, utilise et peut émettre de l'énergie radiofréquence et, s'il n'est pas installé et utilisé conformément aux instructions, peut provoquer des interférences nuisibles aux communications radio. Cependant, il n'y a aucune garantie qu'aucune interférence ne se produira dans une installation particulière. Si cet équipement provoque des interférences nuisibles à la réception radio ou télévision, ce qui peut être déterminé en éteignant et en rallumant l'équipement, l'utilisateur est encouragé à essayer de corriger l'interférence en prenant une ou plusieurs des mesures suivantes :
- Réorienter ou déplacer l'antenne de réception.
- Augmenter la distance entre l'équipement et le récepteur.
- Brancher l'équipement sur une prise d'un circuit différent de celui auquel le récepteur est connecté.
- Consulter le revendeur ou un technicien radio/TV expérimenté pour obtenir de l'aide.

L'appareil a été évalué pour répondre aux exigences générales d'exposition aux RF. L'appareil peut être utilisé dans des conditions d'exposition portable sans restriction.

Si vous rencontrez des problèmes, veuillez communiquer avec le service à la clientèle de ZAGG.
support.zagg.com | questions@zagg.com 1-800-700-ZAGG [9244] 00-1-801-839-3906 pour les clients internationaux.

©2024 ZAGG Inc. Tous droits réservés. La marque et le logo ZAGG sont des marques déposées de ZAGG Inc.

Les marques commerciales adoptées HDMI, HDMI High-Definition Multimedia Interface et le logo HDMI sont des marques commerciales ou des marques déposées de HDMI Licensing Administrator, Inc. aux États-Unis et dans d'autres pays.

Bienvenido

ES

El concentrador de 4 puertos se conecta a su dispositivo y le brinda instantáneamente cuatro puertos más que puede usar para conectarse con otros dispositivos, como un teléfono, un monitor, unidades de datos y más.

Para obtener el manual de instrucciones completo, visite el sitio web **ZAGG.to/instructions.**

- (A) Conector de audio de 3,5 mm
- (B) Lector de tarjetas SD
- (C) Lector de tarjetas Micro SD
- (D) USB-A 3.2: admite transferencia de datos de hasta 10 Gbps
- (E) HDMI: admite resolución 4K a 60 Hz
- (F) Carga de transferencia directa USB-C PD 3.0 de 100 W máx. y admite transferencia de datos de hasta 10 Gbps
- (G) Cable de conexión USB-C integrado

Garantía:
En ZAGG, nos dedicamos a fabricar productos de la mejor calidad. Para respaldarlo, este producto tiene una garantía de dos años. Esta garantía no afecta ningún derecho legal al que pueda tener derecho. Conserve una copia de su recibo de compra como comprobante de compra. Para obtener información más detallada sobre la garantía, visite:
https://www.zagg.com/warranty-policies/

Precaución de la FCC:
Este dispositivo cumple con la parte 15 de las normas de la FCC. Su funcionamiento está sujeto a las dos condiciones siguientes: (1) Este dispositivo no puede causar interferencias perjudiciales y (2) este dispositivo debe aceptar cualquier interferencia que reciba, incluidas las interferencias que puedan causar un funcionamiento no deseado.

Cualquier cambio o modificación que no esté expresamente aprobado por la parte responsable del cumplimiento podría anular la autoridad del usuario para operar el equipo.

Nota: Este equipo ha sido probado y se ha determinado que cumple con los límites para dispositivos digitales de Clase B, de conformidad con la parte 15 de las Normas de la FCC. Estos límites están diseñados para proporcionar una protección razonable contra interferencias perjudiciales en una instalación residencial. Este equipo genera, utiliza y puede irradiar energía de radiofrecuencia y, si no se instala y utiliza de acuerdo con las instrucciones, puede causar interferencias perjudiciales a las comunicaciones por radio. Sin embargo, no hay garantía de que no se produzcan interferencias en una instalación en particular. Si este equipo causa interferencias perjudiciales a la recepción de radio o televisión, lo que se puede determinar encendiendo y apagando el equipo, se recomienda al usuario que intente corregir la interferencia mediante una o más de las siguientes medidas:
- Reorientar o reubicar la antena receptora.
- Aumentar la separación entre el equipo y el receptor.
- Conectar el equipo a una toma de corriente en un circuito diferente al que está conectado el receptor.
- Consultar al distribuidor o a un técnico de radio/TV experimentado para obtener ayuda.

El dispositivo ha sido evaluado para cumplir con los requisitos generales de exposición a RF. El dispositivo se puede utilizar en condiciones de exposición portátil sin restricciones.

Si tienes problemas, comuníquese con el Servicio de Atención al Cliente de ZAGG.
support.zagg.com | questions@zagg.com 1-800-700-ZAGG [9244] 00-1-801-839-3906 para

© 2024 ZAGG Inc. Reservados todos los derechos. ZAGG y el logotipo de ZAGG son marcas comerciales de ZAGG Inc.

Las marcas comerciales adoptadas HDMI, HDMI High-Definition Multimedia Interface y el logotipo de HDMI son marcas comerciales o marcas comerciales registradas de HDMI Licensing Administrator, Inc. en los Estados Unidos y otros países.

Boas-vindas

PT

O hub de 4 portas se conecta ao seu dispositivo e oferece instantaneamente mais quatro portas que você pode usar para conectar-se a outros dispositivos, como um telefone, um monitor, unidades de dados e muito mais.

Para obter um manual de instruções completo, visite **ZAGG.to/instructions.**

- (A) Conector de áudio de 3,5 mm
- (B) Leitor de cartão SD
- (C) Leitor de cartão Micro SD
- (D) USB-A 3.2 - Suporta transferência de dados de até 10 Gbps
- (E) HDMI - Suporta resolução 4K a 60 Hz
- (F) USB-C PD 3.0 100 W Carregamento pass-through máximo e suporte para transferência de dados de até 10 Gbps
- (G) Cabo de conexão USB-C integrado

Garantia:
Na ZAGG, nos dedicamos a fabricar produtos da melhor qualidade. Para comprovar isso, este produto tem garantia de dois anos. Esta garantia não afeta nenhum direito legal a que você possa ter direito. Guarde uma cópia do seu recibo de compra como prova de compra. Para obter informações mais detalhadas sobre a garantia, visite: https://www.zagg.com/warranty-policies/

Aviso da FCC:
Este dispositivo está em conformidade com a parte 15 das Regras da FCC. A operação está sujeita às duas condições a seguir: (1) Este dispositivo não pode causar interferência prejudicial e (2) este dispositivo deve aceitar qualquer interferência recebida, incluindo interferência que possa causar operação indesejada.

Quaisquer alterações ou modificações não expressamente aprovadas pela parte responsável pela conformidade podem anular a autoridade do usuário para operar o equipamento.

Nota: Este equipamento foi testado e considerado em conformidade com os limites para um dispositivo digital Classe B, de acordo com a parte 15 das Regras da FCC. Esses limites são projetados para fornecer proteção razoável contra interferência prejudicial em uma instalação residencial. Este equipamento gera, usa e pode irradiar energia de radiofrequência e, se não for instalado e usado de acordo com as instruções, pode causar interferência prejudicial às comunicações de rádio. No entanto, não há garantia de que a interferência não ocorrerá em uma instalação específica. Se este equipamento causar interferência prejudicial à recepção de rádio ou televisão, o que pode ser determinado desligando e ligando o equipamento, o usuário é encorajado a tentar corrigir a interferência por uma ou mais das seguintes medidas:
- Reoriente ou realoque a antena receptora.
- Aumente a separação entre o equipamento e o receptor.
- Conecte o equipamento a uma tomada em um circuito diferente daquele ao qual o receptor está conectado.
- Consulte o revendedor ou um técnico de rádio/TV experiente para obter ajuda.

O dispositivo foi avaliado para atender aos requisitos gerais de exposição à RF. O dispositivo pode ser usado em condições de exposição portátil sem restrições.

Se você tiver problemas, entre em contato com o Serviço de Atendimento ao Cliente da ZAGG:
support.zagg.com | questions@zagg.com
1-800-700-ZAGG [9244] 00-1-801-839-3906 para

©2024 ZAGG Inc. Todos os direitos reservados. ZAGG e o logotipo ZAGG são marcas comerciais da ZAGG Inc.

As marcas registradas adotadas HDMI, HDMI High-Definition Multimedia Interface e o logotipo HDMI são marcas comerciais ou marcas registradas da HDMI Licensing Administrator, Inc. nos Estados Unidos e em outros países.

Benvenuto

IT

L'hub multimediale a 6 porte si collega al tablet e offre immediatamente altre sei porte che è possibile utilizzare per connettersi con altri dispositivi, come un telefono, un monitor, unità dati e altro ancora.

Il manuale di istruzioni completo è disponibile su **zagg.to/instructions**.

- (A) Jack audio da 3,5 mm
- (B) Lettore di schede SD
- (C) Lettore di schede Micro SD
- (D) USB-A 3.2 - Supporta il trasferimento dati fino a 10 Gbps
- (E) HDMI - Supporta la risoluzione 4K @ 60Hz
- (F) Ricarica pass-through USB-C PD 3.0 da 100W e supporto per il trasferimento dati fino a 10 Gbps
- (G) Cavo di collegamento USB-C integrato

Per connettere il tuo dispositivo:
Solleva il supporto per tablet integrato e collega il cavo USB-C (G) in dotazione al tuo dispositivo. Il cavo alimenterà il tuo dispositivo e consentirà l'uso delle sei porte aggiuntive e dei tre tasti multimediali.

Garanzia:
Noi di ZAGG ci dedichiamo a realizzare prodotti della migliore qualità. A sostegno di ciò, questo prodotto è garantito per due anni. La presente garanzia non pregiudica i diritti legali dell'utente. Conserva una copia della ricevuta di acquisto come prova d'acquisto. Per informazioni più approfondite sulla garanzia, visitare: https://www.zagg.com/warranty-policies/

Avvertenza FCC:
Questo dispositivo è conforme alla sezione 15 delle norme FCC. Il funzionamento è soggetto alle due seguenti condizioni: (1) il dispositivo non può causare interferenze dannose e (2) deve accettare qualsiasi interferenza ricevuta, comprese quelle che possono causare un funzionamento indesiderato.
Eventuali modifiche o cambiamenti non espressamente approvati dal responsabile della conformità potrebbero annullare l'autorità dell'utente di utilizzare il dispositivo.

Nota: questo dispositivo è stato sottoposto a test ed è risultato conforme ai limiti previsti per un dispositivo digitale di Classe B, sezione 15 delle norme FCC. Questi limiti sono progettati per fornire una protezione ragionevole contro le interferenze dannose in un'installazione residenziale.
Questo dispositivo genera, utilizza e può diffondere radiofrequenze e, se non installato e utilizzato secondo le istruzioni, può causare pericolose interferenze alle radiocomunicazioni. Non esiste tuttavia garanzia che tali interferenze non possano verificarsi in _x0003_un'installazione specifica. Se questo apparecchio dovesse causare interferenze dannose alla ricezione radio o televisiva (cosa che può essere verificata accendendo e spegnendo l'apparecchio), l'utente è invitato a cercare di correggere l'interferenza con una o più _x0003_delle seguenti procedure:
- Riorientare o riposizionare l'antenna ricevente.
- Aumentare la distanza tra l'apparecchiatura e il ricevitore.
- Collegare l'apparecchiatura a una presa su un circuito diverso da quello a cui è collegato il ricevitore.
- Consultare il rivenditore o un tecnico radio/TV esperto per assistenza.
- Connect the equipment into an outlet on a circuit different from that to which the receiver is connected.
- Consult the dealer or an experienced radio/TV technician for help.

Il dispositivo è stato sottoposto a valutazione per soddisfare i requisiti generali di esposizione alle radiofrequenze. Il dispositivo può essere utilizzato senza limitazioni in condizioni di esposizione portatile.

In caso di problemi, contattare il servizio clienti _x0003_ZAGG.
support.zagg.com | questions@zagg.com
1-800-700-ZAGG [9244]
00-1-801-839-3906 per i clienti internazionali (non USA)

©2024 ZAGG Inc. Tutti i diritti riservati. Il marchio e il logo ZAGG sono marchi di ZAGG Inc.

I marchi adottati HDMI, HDMI High-Definition Multimedia Interface e il logo HDMI sono marchi o marchi registrati di HDMI Licensing Administrator, Inc. negli Stati Uniti e in altri paesi.

Herzlich willkommen

DE

Der Media Hub mit 6 Anschlüssen wird an Ihr Tablet angeschlossen und bietet Ihnen sofort sechs weitere Anschlüsse, über die Sie andere Geräte wie Telefone, Monitore, Datenlaufwerke und vieles mehr anschließen können.

Eine vollständige Bedienungsanleitung finden Sie unter **zagg.to/instructions.**

- (A) 3,5-mm-Audiobuchse
- (B) SD-Kartenleser
- (C) Micro-SD-Kartenleser
- (D) USB-A 3.2 – Unterstützt eine Datenübertragung von bis zu 10 Gbit/s
- (E) HDMI - Unterstützt 4K-Auflösung @ 60Hz
- (F) USB-C PD 3.0 mit max. 100-W-Passthrough-Laden und unterstützt bis zu 10 Gbps Datenübertragung
- (G) Integriertes USB-C-Anschlusskabel

So schließen Sie Ihr Gerät an:
Heben Sie den integrierten Tablet-Ständer an und stecken Sie das beigefügte USB-C-Kabel (G) in Ihr Gerät ein. Das Kabel versorgt Ihr Gerät mit Strom und ermöglicht die Nutzung der sechs zusätzlichen Anschlüsse und drei Medientasten.

Garantie:
Wir bei ZAGG haben uns der Herstellung von Produkten bester Qualität verschrieben. Um dies zu untermauern, wird für dieses Produkt eine Garantie von zwei Jahr gewährt. Diese Garantie beeinträchtigt nicht die gesetzlichen Rechte, die Ihnen möglicherweise zustehen. Bewahren Sie eine Kopie des Kaufbelegs als Kaufnachweis auf. Ausführlichere Informationen zur Garantie finden Sie unter folgender Adresse:
https://www.zagg.com/warranty-policies/

FCC-Warnhinweis:
Dieses Gerät entspricht Teil 15 der FCC-Vorschriften. Die Inbetriebnahme unterliegt den folgenden beiden Bedingungen: (1) Dieses Gerät darf keine schädlichen Interferenzen verursachen, und (2) das Gerät muss den Empfang von Interferenzen zulassen, einschließlich von Interferenzen, die einen ungewünschten Betrieb verursachen können.
Änderungen und Anpassungen, die nicht ausdrücklich von der für die Compliance verantwortlichen Partei genehmigt wurden, können das Recht des Benutzers, das Gerät zu bedienen, für nichtig erklären.

Hinweis: Das vorliegende Gerät wurde getestet und erfüllt die Grenzwertbestimmungen für digitale Geräte der Klasse B nach Teil 15 der FCC-Vorschriften zur Funkentstörung. Diese Grenzwerte bieten einen ausreichenden Schutz gegen schädliche Interferenzen bei Installationen in Wohngebäuden.
Das Gerät erzeugt und benutzt Funkfrequenzenergie und kann solche abstrahlen und kann, wenn es nicht gemäß den Anweisungen installiert und benutzt wird, die Funkkommunikation beeinträchtigen. Es besteht jedoch keine Garantie, dass in einzelnen Installationen keine Störungen auftreten können. Sollte das Gerät Funkstörungen im Radio- oder Fernsehempfang verursachen (überprüfen Sie dies durch Ein- und Ausschalten des Geräts), sollte der Benutzer versuchen, diese auf eine der folgenden Arten zu beheben:
- Ausrichtung oder Lage der Empfangsantenne verändern.
- Vergrößern Sie den Abstand zwischen dem Gerät und dem Empfänger.
- Gerät mit einem Stromkreis verbinden, der unabhängig von dem Stromkreis des Empfängers ist.
- Wenden Sie sich an den Händler oder einen erfahrenen Radio-/Fernsehtechniker, um Hilfe zu erhalten.

Das Gerät wurde so bewertet, dass es die allgemeinen HF-Expositionsanforderungen erfüllt. Das Gerät kann unter tragbaren Expositionsbedingungen ohne Einschränkungen verwendet werden.

Sollten Sie Probleme haben, wenden Sie sich bitte an den ZAGG-Kundendienst.
support.zagg.com | questions@zagg.com
1-800-700-ZAGG [9244]
00-1-801-839-3906 für internationale Kunden

©2024 ZAGG Inc. Alle Rechte vorbehalten. ZAGG-Marke und -Logo sind Marken von ZAGG Inc.

Die angenommenen Warenzeichen HDMI, HDMI High-Definition Multimedia Interface und das HDMI-Logo sind Marken oder eingetragene Marken von HDMI Licensing Administrator, Inc. in den Vereinigten Staaten und anderen Ländern.

Welkom

NL

De 6-poorts Media Hub kan op uw tablet worden aangesloten en geeft u direct zes extra poorten die u kunt gebruiken om verbinding te maken met andere apparaten, zoals een telefoon, een monitor, datastations en meer.

Ga voor een volledige gebruiksaanwijzing naar **zagg.to/instructions**.

- (A) 3.5 mm audio-aansluiting
- (B) SD-kaartlezer
- (C) Micro SD-kaartlezer
- (D) USB-A 3.2 - Ondersteunt gegevensoverdracht tot 10 Gbps
- (E) HDMI - Ondersteunt 4K-resolutie @ 60Hz
- (F) USB-C PD 3.0 Maximaal doorvoeropladen van 100 W en ondersteunt gegevensoverdracht tot 10 Gbps
- (G) Geïntegreerde USB-C-aansluitkabel

Om uw apparaat aan te sluiten:
Til de geïntegreerde tablethouder op en sluit de aangesloten USB-C-kabel (G) aan op uw apparaat. De kabel voedt uw apparaat en maakt het gebruik van de zes extra poorten en drie mediatoetsen mogelijk.

Garantie:
Bij ZAGG zijn we toegewijd aan het maken van producten van de beste kwaliteit. Ter ondersteuning hiervan heeft dit product een garantie van twee jaar. Deze garantie heeft geen invloed op eventuele wettelijke rechten waarop u mogelijk recht heeft. Bewaar een kopie van uw aankoopbewijs als bewijs van aankoop. Ga voor meer uitgebreide garantie-informatie naar:
https://www.zagg.com/warranty-policies/

FCC-waarschuwing:
Dit apparaat voldoet aan deel 15 van de FCC-regels. Het gebruik is onderhevig aan de volgende twee voorwaarden: (1) Dit apparaat mag geen schadelijke interferentie veroorzaken en (2) dit apparaat moet alle ontvangen interferentie accepteren, inclusief interferentie die een ongewenste werking kan veroorzaken.
Wijzigingen of aanpassingen die niet uitdrukkelijk zijn goedgekeurd door de partij die verantwoordelijk is voor de naleving, kunnen de bevoegdheid van de gebruiker om dit apparaat te gebruiken ongeldig maken.

Opmerking: Dit apparaat is getest en voldoet aan de limieten voor een digitaal apparaat van klasse B, volgens deel 15 van de FCC-regels. Deze limieten zijn bedoeld om een redelijke bescherming te bieden tegen schadelijke interferentie in een residentiële installatie.
Dit apparaat genereert en gebruikt radiofrequentie-energie en kan radiofrequentie-energie uitstralen en kan, indien niet geïnstalleerd en gebruikt in overeenstemming met de instructies, schadelijke interferentie aan radiocommunicatie veroorzaken. Er is echter geen garantie dat er geen interferentie zal optreden in een bepaalde installatie. Als dit apparaat schadelijke interferentie veroorzaakt aan radio- of televisieontvangst, wat kan worden bepaald door het apparaat uit en weer in te schakelen, dan kan de gebruiker het volgende proberen om de interferentie te corrigeren:
- Herorënteer of verplaats de ontvangstantenne.
- Vergroot de afstand tussen de apparatuur en de ontvanger.
- Sluit de apparatuur aan op een stopcontact op een ander circuit dan dat waarop de ontvanger is aangesloten.
- Raadpleeg de dealer of een ervaren radio-/tv-technicus voor hulp.

Het apparaat is geëvalueerd om te voldoen aan de algemene vereisten voor blootstelling aan RF-straling. Het apparaat kan zonder beperkingen in mobiele toestand worden gebruikt.

Als u problemen ondervindt, neem dan contact op met de klantenservice van ZAGG.
support.zagg.com | questions@zagg.com
1-800-700-ZAGG [9244]
00-1-801-839-3906 voor internationale klanten

©2024 ZAGG Inc. Alle rechten voorbehouden. Het ZAGG-merk en -logo zijn handelsmerken van ZAGG Inc.

De aangenomen handelsmerken HDMI, HDMI High-Definition Multimedia Interface en het HDMI-logo zijn handelsmerken of geregistreerde handelsmerken van HDMI Licensing Administrator, Inc. in de Verenigde Staten en andere landen.

Vítejte

CZ

Připojením 6portového mediálního rozbočovače ke svému tabletu ihned získáte šest portů navíc pro připojení dalších zařízení, jako je telefon, monitor, datová média apod.

Úplný návod k použití najdete na stránce **zagg.to/instructions**.

- (A) 3,5mm audio konektor
- (B) Čtečka SD karet
- (C) Čtečka karet Micro SD
- (D) USB-A 3.2 s podporou přenosu dat až 10 GB/s
- (E) HDMI - Podporuje rozlišení 4K @ 60Hz
- (F) USB-C PD 3.0 100 W maximální průchozí nabíjení a podpora přenosu dat až 10 Gb/s
- (G) Integrovaný propojovací kabel USB-C

Jak připojit vaše zařízení:
Zvedněte integrovaný stojan na tablet a připojte k zařízení přiložený kabel USB-C (G). Kabel bude napájet vaše zařízení a umožní použití šesti dalších portů a tří multimediálních kláves.

Záruka:
Ve společnosti ZAGG se věnujeme výrobě produktů nejvyšší kvality. Kromě toho má tento produkt záruku dvouletá rok. Tato záruka nemá vliv na žádná zákonná práva, na která můžete mít nárok. Schovejte si účtenku, abyste ji mohli doložit. Podrobnější informace o záruce naleznete na adrese:
https://www.zagg.com/warranty-policies/

Upozornění týkající se předpisů FCC:
Toto zařízení je v souladu s částí 15 pravidel FCC. Provoz musí splňovat tyto dvě podmínky: (1) Zařízení nesmí způsobovat škodlivé rušení a (2) musí akceptovat jakékoli přijaté rušení, včetně rušení, které může způsobit nežádoucí provoz.
Veškeré změny nebo úpravy, které nejsou výslovně schválené stranou odpovědnou za dodržení těchto podmínek, mohou způsobit, že uživatel přijde o oprávnění toto zařízení používat.

Poznámka: Na základě testování tohoto zařízení bylo ověřeno, že splňuje limity pro digitální zařízení třídy B, jak je uvedeno v části 15 pravidel FCC. Tyto limity jsou navrženy tak, aby poskytovaly přiměřenou ochranu před škodlivým rušením při instalaci v domácnostech.
Toto zařízení generuje, využívá a může vyzařovat vysokofrekvenční energii. Pokud není nainstalováno a používáno podle návodu, může rušit rádiové spojení. Neexistuje však žádná záruka, že při _x0003_a určité instalaci k takovému rušení nedojde. Pokud je toto zařízení příčinou škodlivého rušení příjmu rádia nebo televize, což lze zjistit jeho zapnutím a vypnutím, doporučujeme, abyste se pokusili rušení eliminovat pomocí jednoho nebo více _x0003_a následujících opatření:
- Přeorientujte nebo přemístěte přijímací anténu.
- Zvětšete vzdálenost mezi zařízením a přijímačem.
- Připojte zařízení do zásuvky v jiném obvodu, než ke kterému je připojen přijímač.
- Požádejte o pomoc prodejce nebo zkušeného radiotelevizního technika.

Na základě posouzení bylo zjištěno, že toto zařízení splňuje obecný požadavek týkající se vlivu vysokofrekvenčního záření. Toto zařízení lze bez omezení používat jako přenosné zařízení.

Pokud se setkáte s problémy, kontaktujte zákaznický servis _x0003_ZAGG.
support.zagg.com | questions@zagg.com
1-800-700-ZAGG [9244]
00-1-801-839-3906 (zákazníci ze zahraničí)

©2024 ZAGG Inc. Všechna práva vyhrazena. Značka a logo ZAGG jsou ochranné známky společnosti ZAGG Inc.

Registrované ochranné známky HDMI, HDMI High-Definition Multimedia Interface a logo HDMI jsou ochranné známky nebo registrované ochranné známky společnosti HDMI Licensing Administrator, Inc. ve Spojených státech a dalších zemích.

ようこそ

JA

6ポートメディアハブをタブレットに接続すると、電話、モニター、データドライブなどの他のデバイスとの接続に使用できるポートを簡単に6つ追加できます。

取り扱い説明書の全文は、**zagg.to/instructions** をご覧ください。

- (A) 3.5mmオーディオジャック
- (B) SDカードリーダー
- (C) マイクロSDカードリーダー
- (D) USB-A 3.2 - 最大 10 Gbpsデータ転送をサポート
- (E) HDMI - 解像度 4K/60Hz をサポート
- (F) USB-C PD 3.0 100W 最大パススルー充電と最大10 Gbps のデータ転送をサポート
- (G) 統合USB-C接続ケーブル

デバイスを接続するには:
統合されたタブレットスタンドを開き、接続されているUSB-Cケーブル(G)をデバイスに接続します。ケーブルはデバイスに電力を供給し、6つの追加ポートと3つのメディアキーを使用できるようにします。

保証:
ZAGGでは、最高品質の製品を作ることに専念しています。製品の2年間保証が、この取り組みを裏付けています。この保証は、お客様が有する可能性のある法的権利に影響を与えるものではありません。購入の証明として、購入レシートのコピーを保管してください。保証の詳細情報については、次のウェブサイトをご覧ください
:https://www.zagg.com/warranty-policies/

FCC 規則に関するご注意:
このデバイスは、FCC規則のパート15に準拠しています。次の 2 つの条件を守って使用してください。(1) このデバイスで有害な干渉を引き起こさないこと。(2) 望ましくない動作を引き起こす可能性のある干渉を含め、受ける干渉を受け入れること。
コンプライアンスに責任を負う当事者によって明示的に承認されていない変更または修正を行った場合、ユーザーのデバイスを操作する権限が無効になる可能性があります。

注意:この機器は、試験の結果、FCC規則のパート15に準拠したクラスBデジタル機器の制限に準拠していることが確認されています。これらの制限は、住宅設備での有害な干渉に対する合理的な保護を提供するように設計されています。
この機器は、無線周波数エネルギーを生成、使用し、および放射する可能性があるため、説明書に従わずに設置および使用した場合、無線通信に有害な干渉を生じる可能性があります。ただし、特定の設置場所で干渉が起こらないことを保証するものではありません。この機器がラジオやテレビの受信に有害な干渉を引き起こす場合 (干渉は本機の電源を切ったり入れたりすることで確認できます)、ユーザーは以下の1つまたは複数の方法で干渉を修正してください。
- 受信アンテナの向きを変えるか、位置を変えます。
- 機器と受信機の間の距離を広げます。
- 受信機が接続されている回路とは異なる回路のコンセントに機器を接続してください。
- 販売店または経験豊富なラジオ/テレビ技術者に相談してください。

このデバイスは、一般的な RF 暴露条件を満たすことが検証済みです。このデバイスは、ポータブル暴露条件で制限なく使用できます。

問題が発生した場合は、ZAGGカスタマー サービスまでご連絡ください。
support.zagg.com | questions@zagg.com
1-800-700-ZAGG [9244]
00-1-801-839-3906 (海外からのお客様)

©2024 ZAGG Inc. All Rights ReservedZAGGマークおよびロゴはZAGG Inc.の商標です。

採用商標 HDMI、HDMI High-Definition Multimedia Interface、およびHDMIのロゴは、米国およびその他の国において HDMI Licensing Administrator, Inc. の商標または登録商標です。

ברוכים הבאים

HE

רכזת מדיה של **6** יציאות מתחברת לטאבלט ומעניקה באופן מיידי שש יציאות נוספות שבהן ניתן להתחבר למכשירים

לצפייה במדריך השימוש המלא, ניתן להיכנס לכתובת **zagg.to/instructions**.

- (A) שקע שמע 3.5 מ'מ
- (B) קורא כרטיס SD
- (C) קורא כרטיס Micro SD
- (D) USB-A 3.2- תומך בהעברת נתונים של עד 10 Gbps
- (E) HDMI- תומך ברזולוציית 4K @60Hz
- (F) טעינה במצב מעבר ותמיכה בהעברת USB-C PD 3.0 100W נתונים של עד 10 Gbps
- (G) כבל חיבור USB-C משולב

כדי לחבר את המכשיר:

הרם את מעמד הטאבלט המשולב וחבר למכשיר את כבל ה USB-C (G)

המצורף. הכבל יפעיל את המכשיר ויאפשר שימוש בשש היציאות הנוספות ובשלושת מקשי המדיה

אחריות:

ב ZAGG. אנחנו מחויבים לייצר את המוצרים האיכותיים ביותר כדי לעמוד בהתחייבות שלנו, אנחנו מעניקים שנתיים אחריות על המוצר למשך שנה. האחריות אינה משפיעה על זכויות סטטוטוריות שייתכן שאתה זכאי להן. שמור העתק של קבלת
https://www.zagg.com/warranty-policies:

אזהרת FCC:

המכשיר תואם לחלק 15 של תקנות ה-FCC. ההפעלה כפופה לשני התנאים הבאים : מכשיר זה לא יגרום להפרעות מזיקות -(2) מכשיר זה יקבל כל הפרעה שתתקבל, לרבות הפרעות שעלולות לגרום לפעולה לא רצויה

כל שינוי שלא אושר במפורש על-ידי הגורם האחראי לציות עלול לבטל את סמכותו של המשתמש להפעיל את הציוד

הערה: ציוד זה נבדק ונמצא תואם למגבלות עבור מכשיר דיגיטלי Class B בהתאם לחלק 15 של כללי ה -FCC. מגבלות אלו נועדו לספק הגנה סבירה מפני הפרעות מזיקות בהתקנה למגורים. ציוד זה מייצר אנרגיית רדיו, משתמש בה ועשוי להקרין אותה, ואם הוא לא מותקן ולא נעשה בו שימוש בהתאם להוראות, הוא עלול לגרום להפרעות מזיקות לתקשורת רדיו. עם זאת, אין ערבות לכך שלא תתרחש הפרעה בהנאי התקנה מסוימים. אם ציוד זה אכן גורם להפרעות מזיקות לקליטת רדיו או טלוויזיה, אשר ניתן לקבוע על ידי כיבוי והדלקה של הציוד, מומלץ למשתמש לנסות לתקן את ההפרעה באחד או יותר מהאמצעים הבאים

ביוון או מיקום מחדש של אנטנת הקליטה-

הגדלת ההפרדה בין הציוד למקלט-

חיבור הציוד לשקע במעגל שונה מזה שאליו מחובר המקלט-

התייעצות עם הספק או עם טכנאי רדיו/טלוויזיה מנוסה לצורך- קבלת עזרה

המכשיר עבר הערכה כדי לעמוד בדרישות הכלליות של חשיפה לתדרי רדיו. ניתן להשתמש במכשיר במצב חשיפה נייד ללא הגבלה

אם אתה נתקל בבעיות, צור קשר עם שירות הלקוחות של **ZAGG Customer Service.**
support.zagg.com | questions@zagg.com
1-800-700-ZAGG [9244]
00-1-801-839-3906 for international customers

אם הבעיות ממשיכות, צור קשר עם שירות הלקוחות של **ZAGG**
zagg.com/support/contact.php | questions@ zagg.com
1-800-700-ZAGG [9244]
00-1-801-839-3906 **ללקוחות בינלאומיים**

©2024 ZAGG Inc. כל הזכויות שמורות. הסימן והלוגו של ZAGG הם סימנים מסחריים הבאים HDMI, HDMI High-Definition Multimedia Interface הם סימנים מסחריים או סימנים מסחריים רשומים של HDMI Licensing Administrator, Inc. בארצות הברית ובמדינות אחרות

Points de collecte sur www.quefairedemesdechets.fr
Privilégiez la réparation ou le don de votre appareil !

INTL 1124 | ZHUBLPT6H59

6-port media hub

*Concentrateur multimédia à